

FACHADA NORTE - escala 1/100

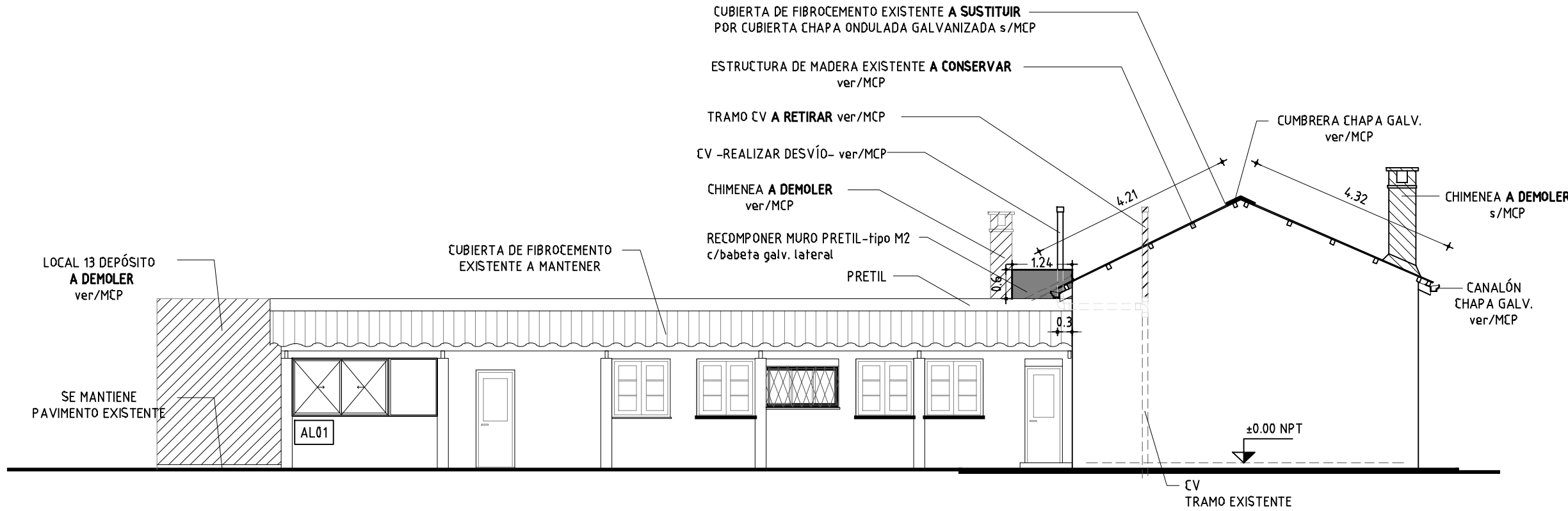

FACHADA ESTE - escala 1/100

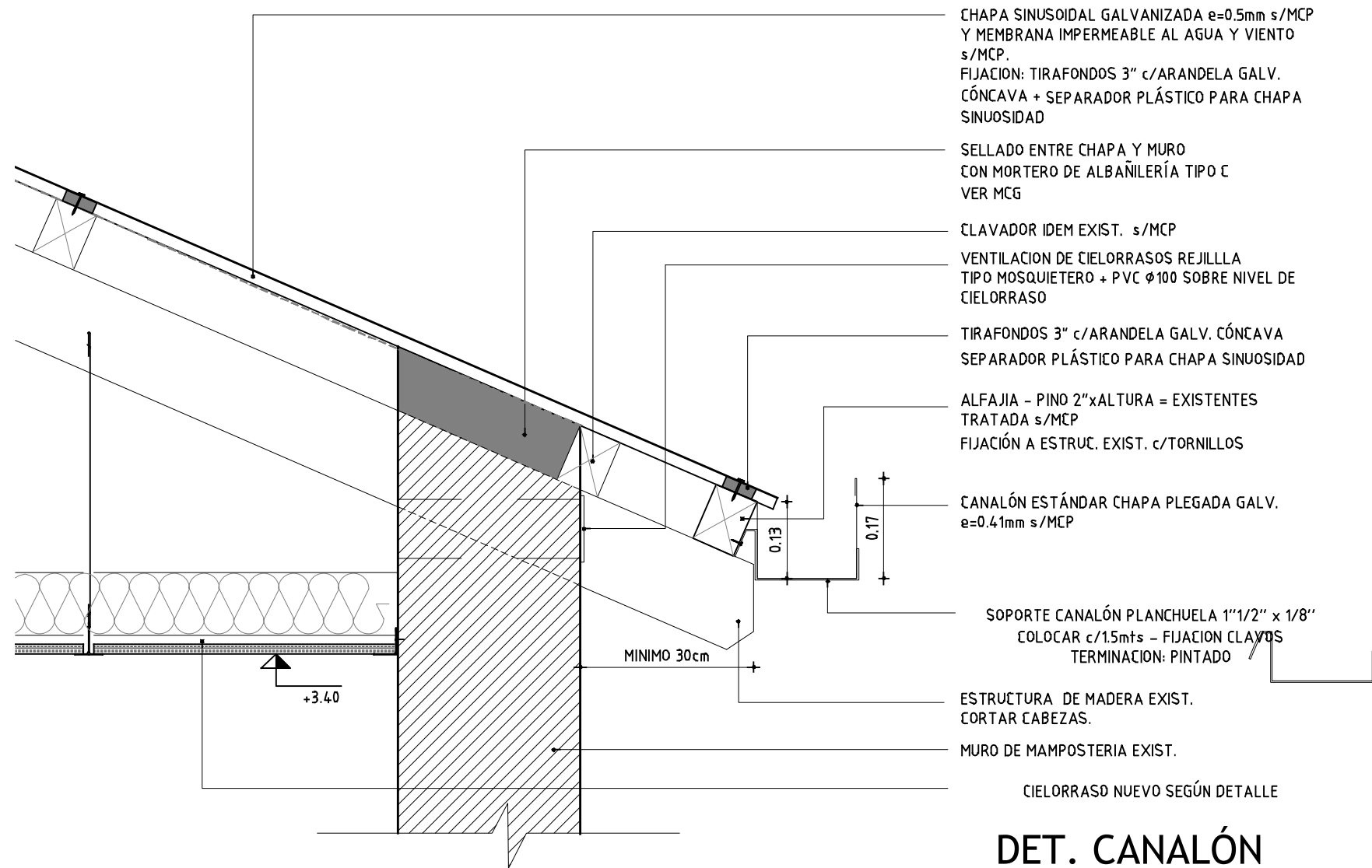

DET. CANALÓN
escala 1/10

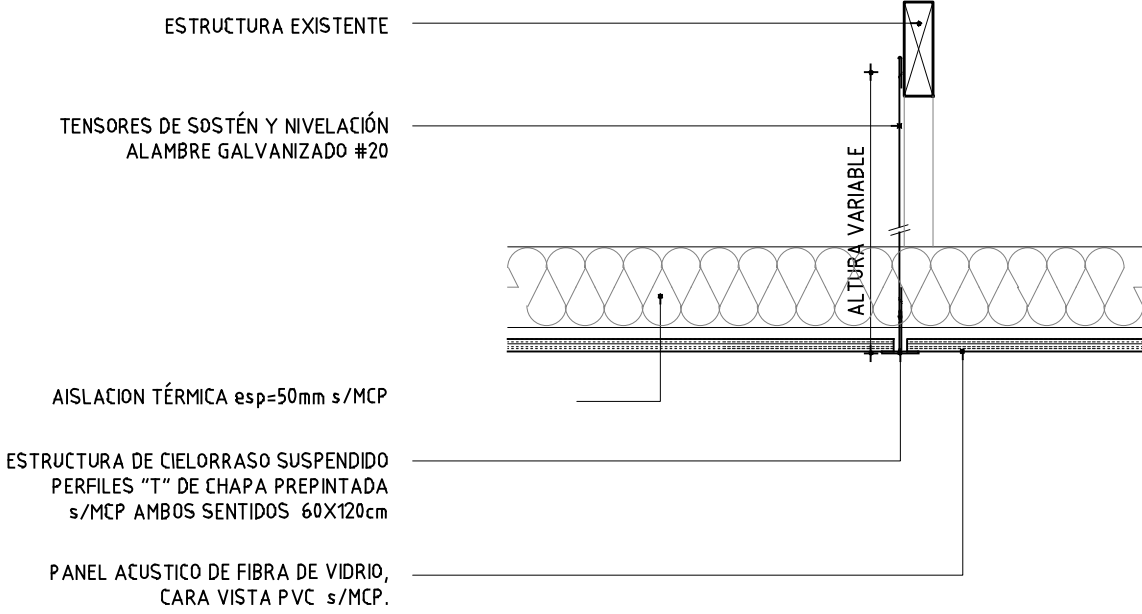

DET. CIELORRASO
escala 1/10

DET. ENCUENTRO CUBIERTA-PRETIL
escala 1/10

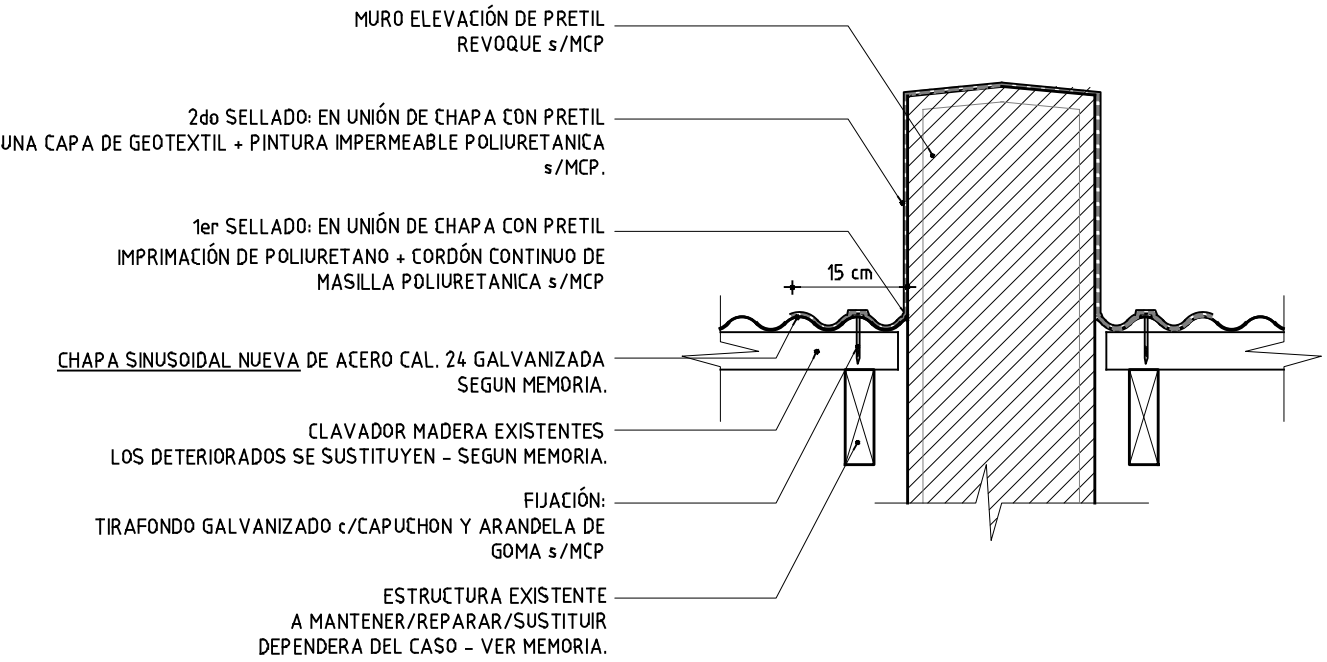

ANEP		AREA DE PROYECTOS	
		DIRECCIÓN SECTORIAL DE INFRAESTRUCTURA	
		<u>CONSEJO DIRECTIVO CENTRAL</u>	
OBRA: ESCUELA RURAL Nº20		LOCALIDAD: EL ARENAL	FECHA: NOV/2021
CALLE: RUTA Nº65 Km 87,500		DEPARTAMENTO: CANELONES	ESCALA: VARIAS
PLANO DE:		PROYECTO	
		FACHADAS - DETALLES	
ARQUITECTO:		FIRMA:	
ARQ GABRIEL COLOMBO			
AYTE. de ARQTO:			
ARQ P. BARBACHAN - ARQ G. SANCHEZ			
TECNICO:		FIRMA:	
DIBUJANTE:			
		LAMINA Nº: L 7	
		A3	